

Projekt #LeichtOnline

Wir wollen das Internet einfacher machen.

Britt Jensen und Susanne Zornow

Fachtag Digitale Teilhabe, 21.05.2025

Projekt #LeichtOnline

- Worum geht es?
- Was machen wir?
- Was haben wir herausgefunden?

DIGITALE TEILHABE

BARRIEREFREIES INTERNET

#LeichtOnline

BARRIEREFREIE APP

Glücklich-App

BARRIEREFREIE TEXTE

Leichte Sprache

BARRIEREFREIER SUPPORT

Peer-Beratung

BARRIEREFREIE GESPRÄCHE

KI-Sprachassistent

<http://digi.LHHH.de>

Einladung: #LO-Werkstatt-Gespräch

„Peer-Beratung für digitale Medien“

- Tag: **Mittwoch, 25.06.2025**
- Zeit: **15:00 Uhr bis 16:30 Uhr**
- Ort: Online bei **Zoom**

- Anmeldung:

<https://lo.lhhh.de/lo-werkstattgesprach-peer-beratung-fuer-digitale-medien/>

Film: Das Projekt #LeichtOnline

<https://lo.lhhh.de/filme/>

Warum gibt es #LeichtOnline?

■ Regeln für Barrierefreies Internet

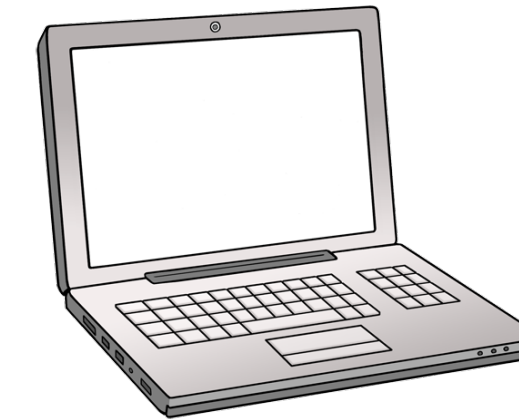
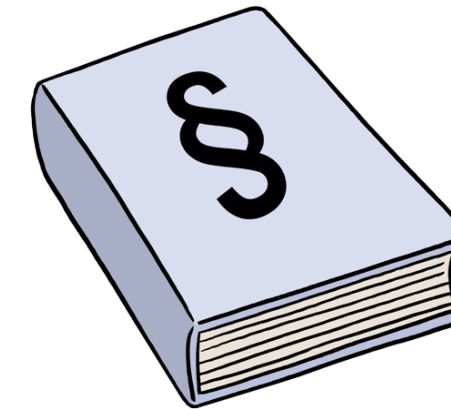

■ Was heißt barrierefrei?

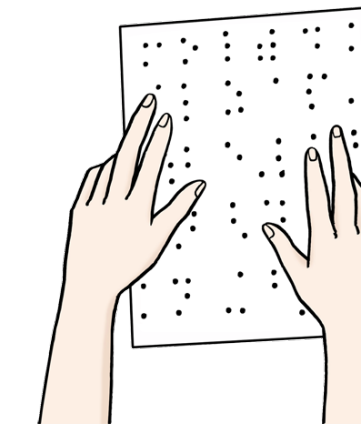
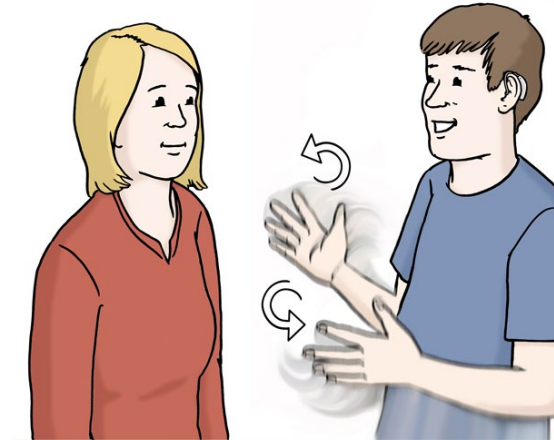
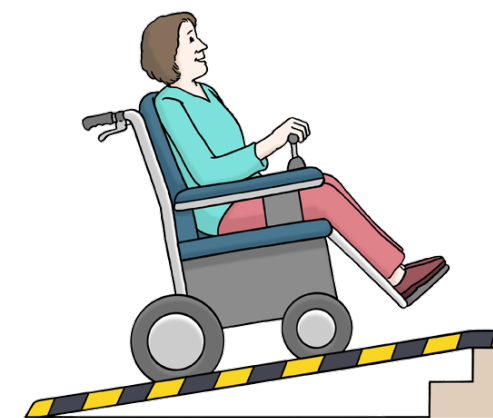

■ Was ist wichtig für Menschen mit Lern-Behinderungen?

Was macht #LeichtOnline?

■ Zusammenarbeit: Projekt-Beirat + Begleit-Gruppe

■ Veranstaltungen: Werkstatt-Gespräch + Internet-Club

■ Befragungen: Internet-Macher + Internet-Nutzer

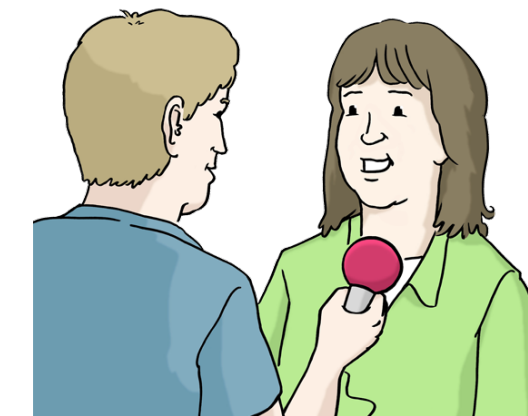
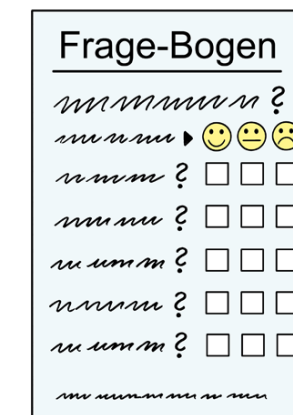

■ Nutzer-Tests

Was macht #LeichtOnline?

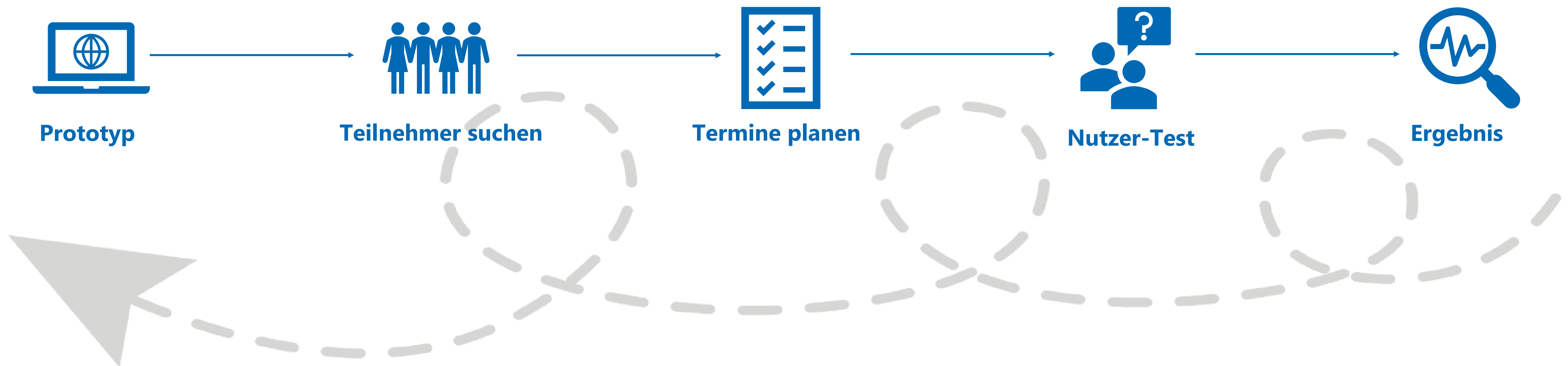

Was passiert mit den Ergebnissen?

■ Bericht

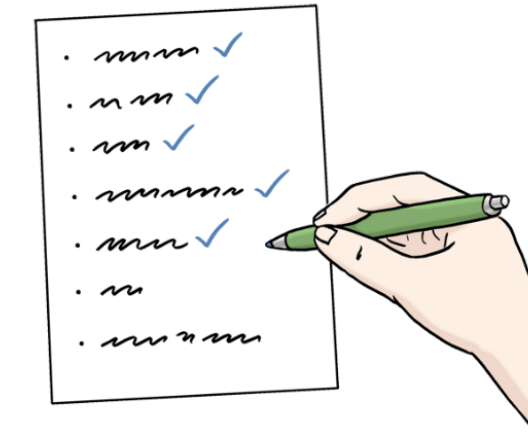

■ Anleitung für Web-Designer

■ Homepage

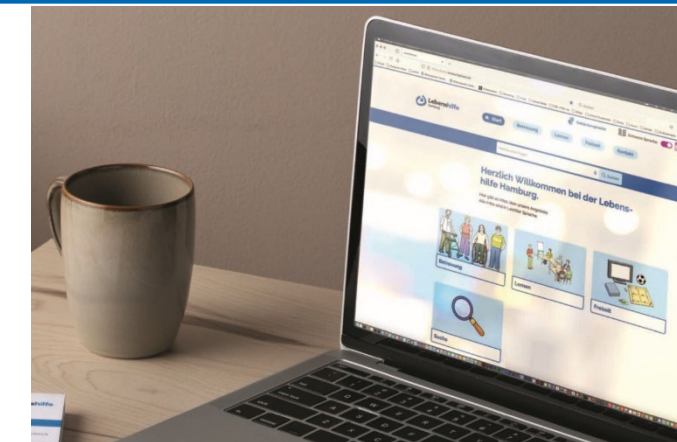

■ Fach-Sprache und Leichte Sprache

Ergebnis aus der Befragung:

■ Menschen mit Lern-Behinderungen sind sehr verschieden.

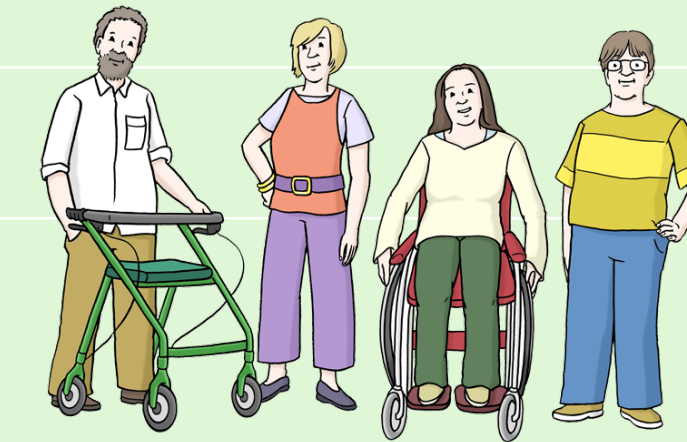

- Sie nutzen verschiedene Geräte.
- Sie machen verschiedene Dinge im Internet.

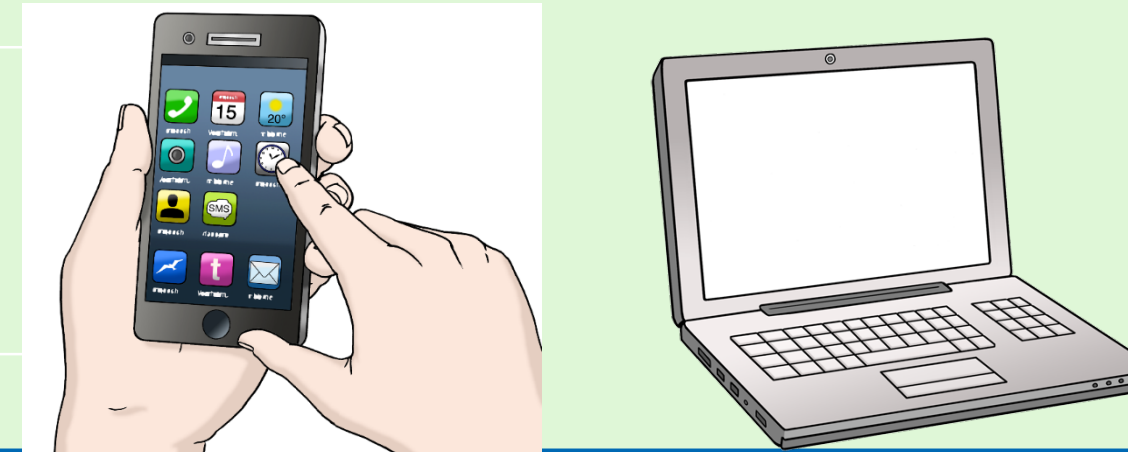

■ Sie haben verschiedene Probleme mit dem Internet.

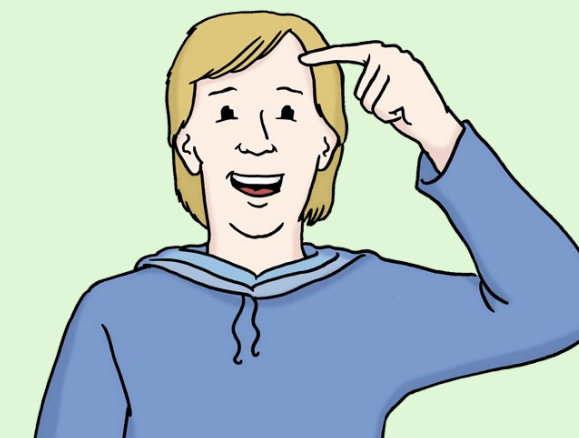
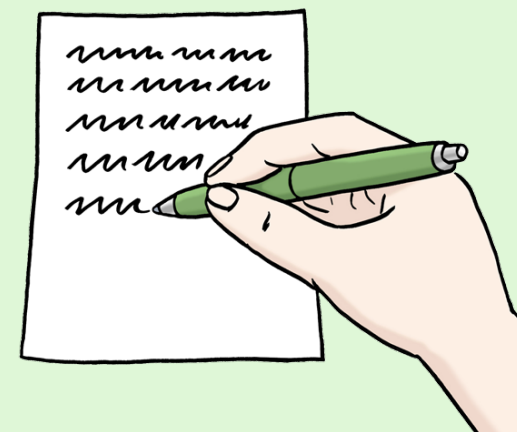

■ Welches Gerät nutzen Sie?

■ Für was brauchen Sie das Internet?

■ Welche Probleme gibt es auf Internet-Seiten?

Ergebnisse aus den Nutzer-Tests: Beispiele

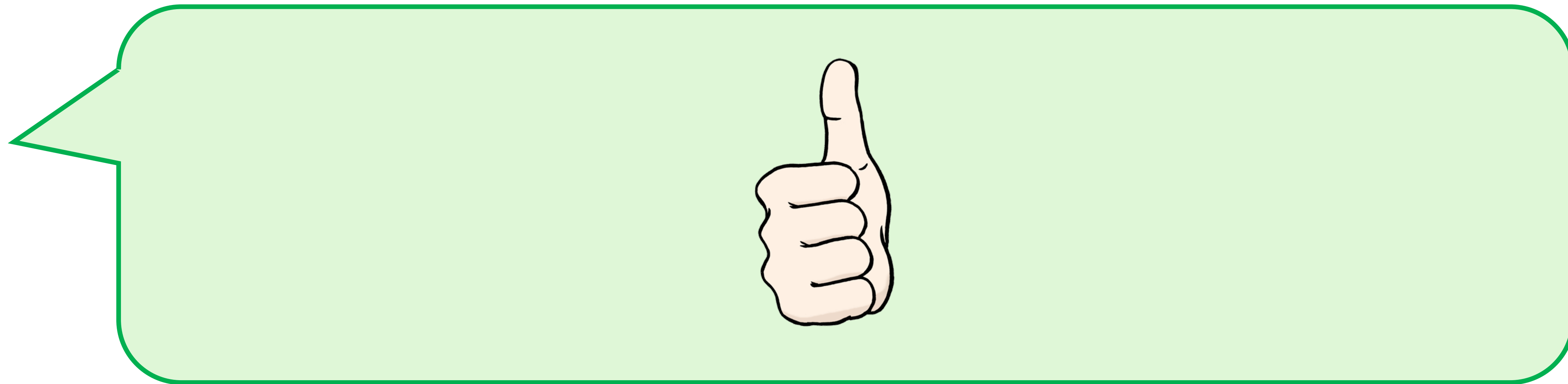

Beispiel: Wie finde ich zur Leichten Sprache?

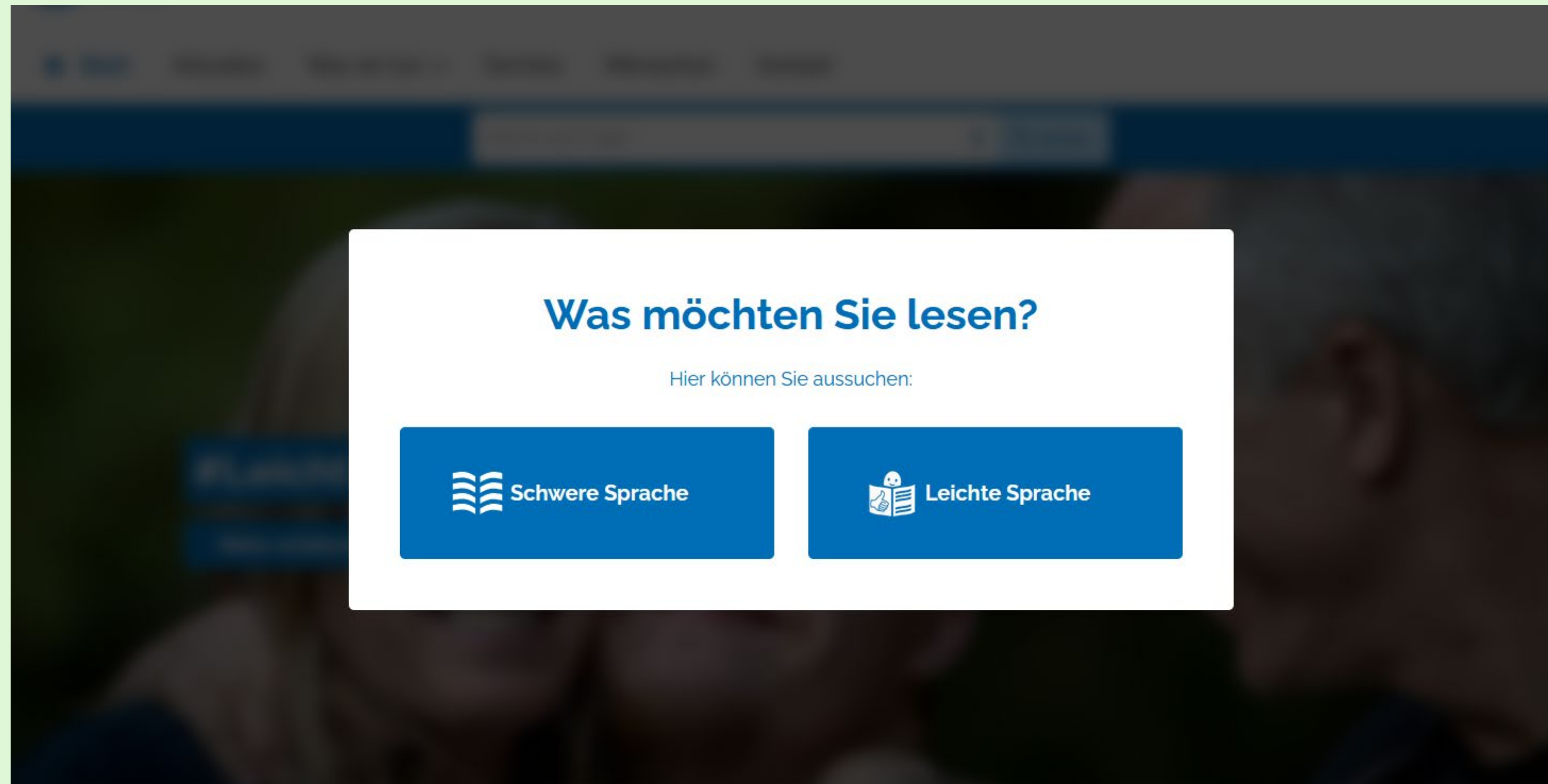

#LeichtOnline Prototyp

Beispiel: Wie finde ich zur Leichten Sprache?

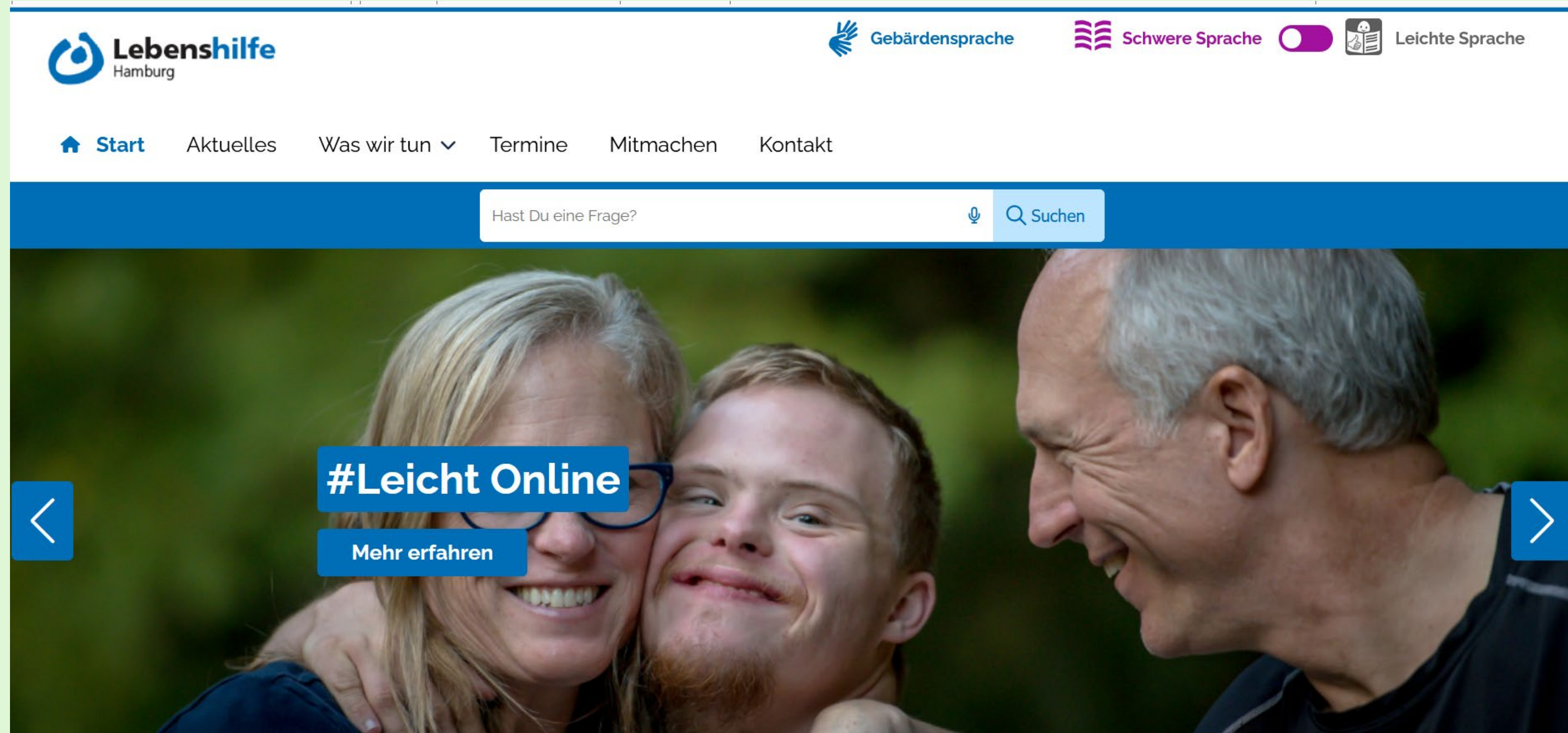
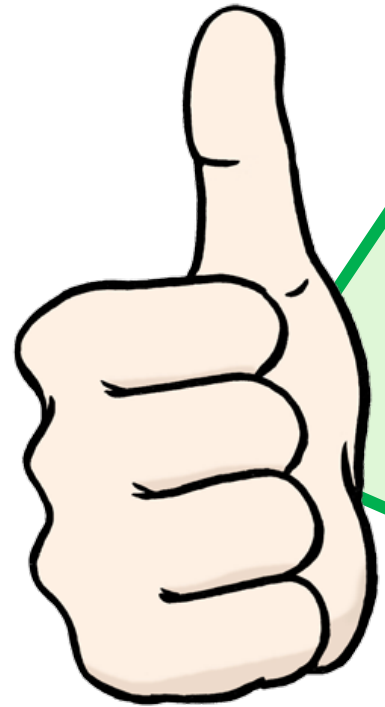

#LeichtOnline Prototyp

Beispiel: Wie finde ich zurück zur Startseite?

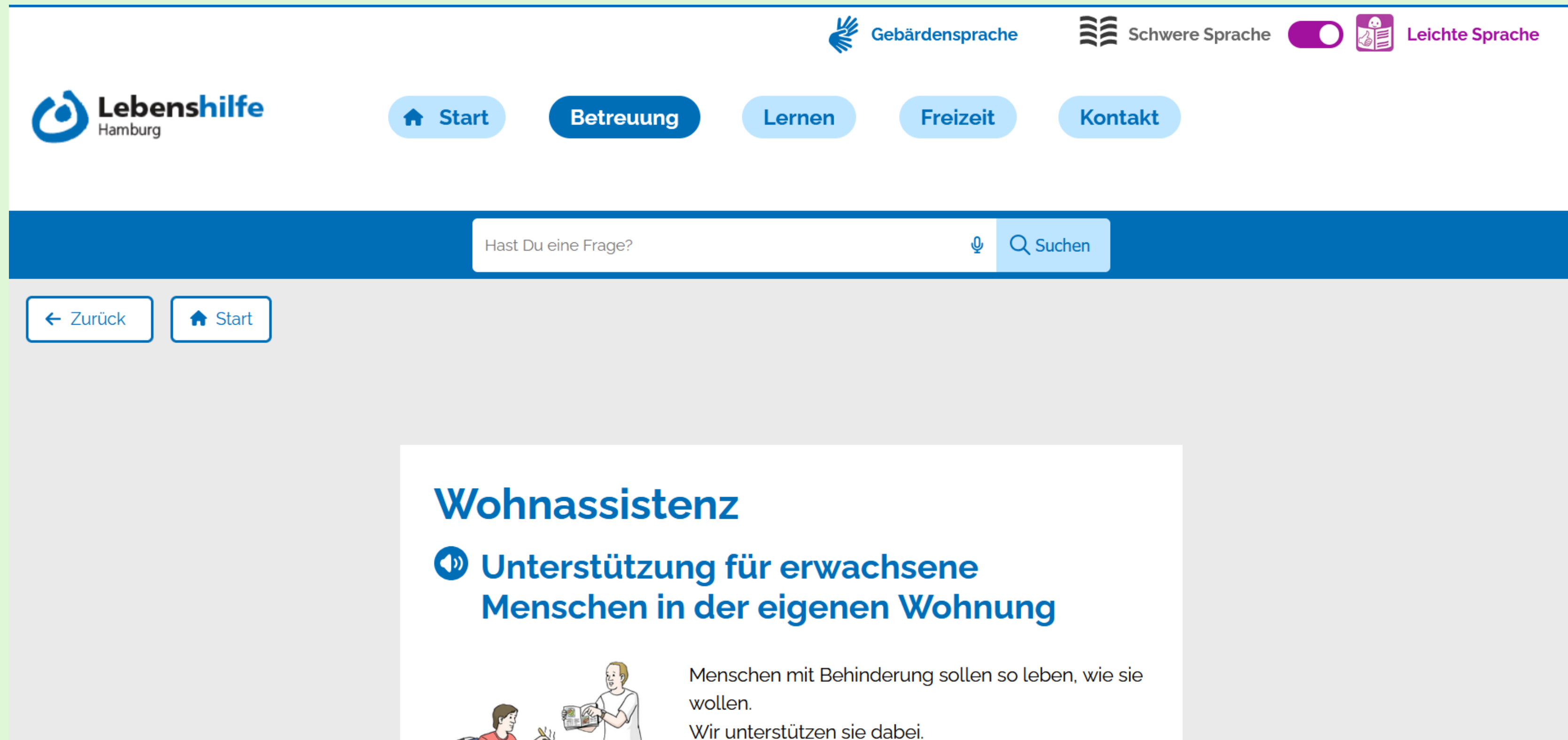
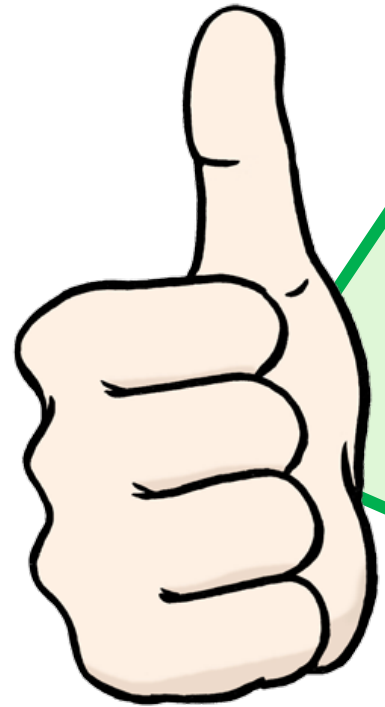

#LeichtOnline Prototyp

Beispiel: Wie fülle ich ein Formular aus?

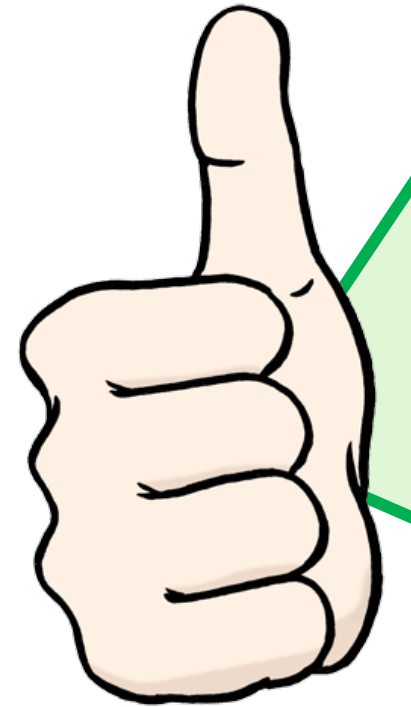

Anmelden

Frage 3 von 11

Ihre E-Mail:

[← Zurück](#) [Weiter](#)

#LeichtOnline Prototyp

Beispiel: Wie fülle ich ein Formular aus?

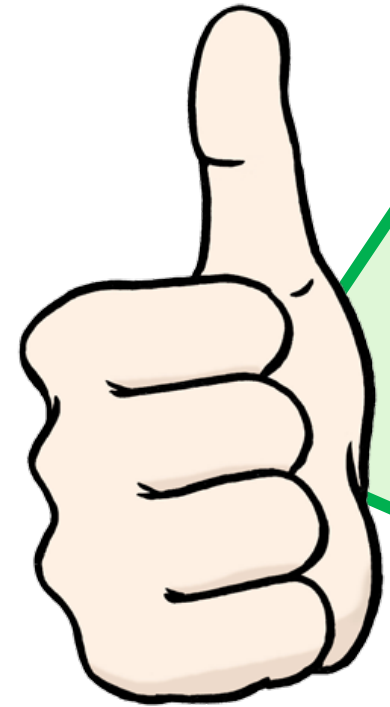

✓ **Fertig!**

Vielen Dank, !

Wir freuen uns auf Sie

Hier finden Sie uns:

Stresemannstraße 163, 22769 Hamburg

Sie müssen das Geld für den Ausflug vorher bezahlen.

Bis zum 22.07.2024

Sie können das Geld bei Ihrem Betreuer abgeben.

#LeichtOnline Prototyp

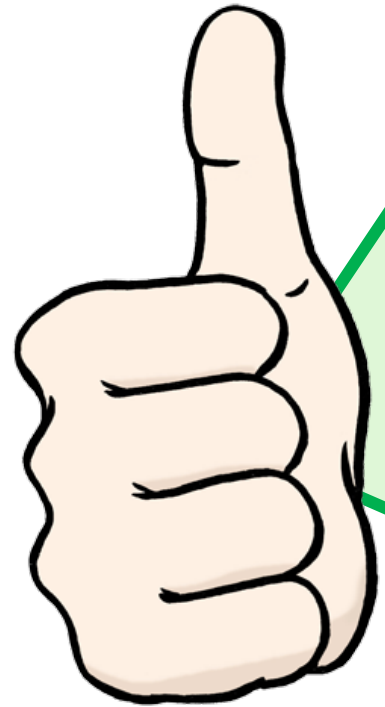
Beispiel: Wie soll eine Menü-Leiste sein?

 **Lebenshilfe**
Hamburg

 Gebärdensprache  Schwere Sprache  Leichte Sprache

[Start](#) [Aktuelles](#) [Was wir tun](#) [Termine](#) [Mitmachen](#) [Kontakt](#)

Hast Du eine Frage?  Suchen

Unsere Angebote

Betreuung und Unterstützung

Wir unterstützen Menschen mit Behinderung im Alltag

Erwachsenenbildung

Sport, Bildung, Hobbies: Kurse zu verschiedenen Themen.

Anzeige

Der Treppenlift für jedes Zuhause: Kein Umbau nötig

Neuer Treppenlift von Lifta

#LeichtOnline Prototyp

Beispiel: Wie soll eine Menü-Leiste sein?

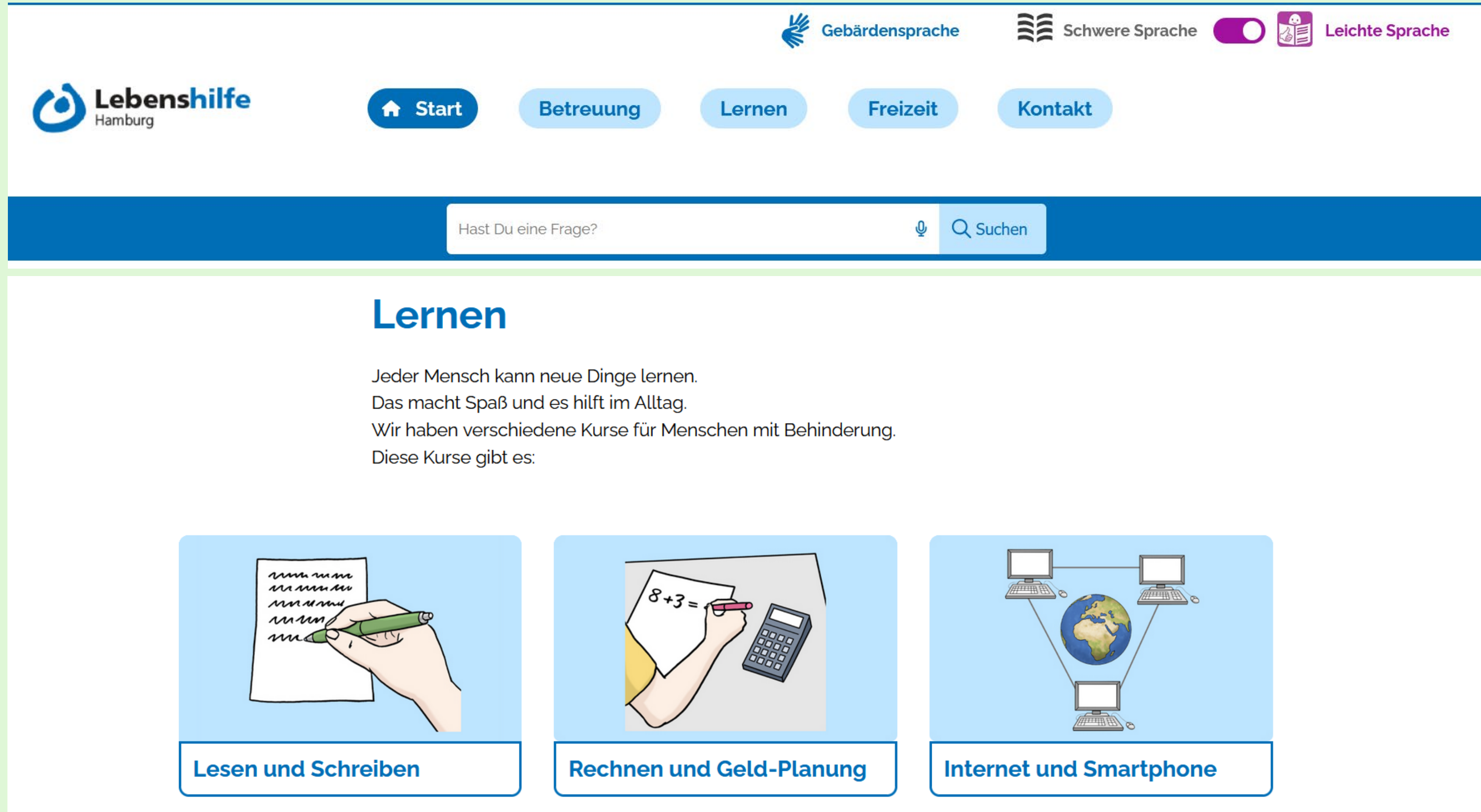

Jeder Mensch kann neue Dinge lernen.
Das macht Spaß und es hilft im Alltag.
Wir haben verschiedene Kurse für Menschen mit Behinderung.
Diese Kurse gibt es:

Below the text are three course cards:

- Lesen und Schreiben**: Illustration of a hand writing on a notepad.
- Rechnen und Geld-Planung**: Illustration of a hand writing '8+3=' on a notepad next to a calculator.
- Internet und Smartphone**: Illustration of a globe connected to three computer monitors.

#LeichtOnline Prototyp

Beispiel: Wie kann ich Texte hören?

Lebenshilfe Hamburg

Gebärdensprache | Schwere Sprache | Leichte Sprache

Start | **Betreuung** | Lernen | Freizeit | Kontakt

Wohnassistenz

🔊 Unterstützung für erwachsene Menschen in der eigenen Wohnung

Menschen mit Behinderung sollen so leben, wie sie wollen.
Wir unterstützen sie dabei.

🔊 Sie wohnen in einer eigenen Wohnung Und brauchen Hilfe Im Alltag?

Wir können Sie bei verschiedenen Dingen unterstützen.
Zum Beispiel:

#LeichtOnline Prototyp

Danke 😊

Fragen?

Internet: LO.LHHH.de

Bilder für Leichte Sprache:

© Lebenshilfe für Menschen mit geistiger Behinderung Bremen e. V.,
Illustrator Stefan Albers, Atelier Fleetinsel, 2013

Fotos:

© Lebenshilfe Hamburg